REVISTA
acirp
ASSOCIAÇÃO COMERCIAL E EMPRESARIAL DE SÃO JOSÉ DO RIO PRETO/SP | EDIÇÃO 186 | SET/OUT 2020

100 ANOS

A DIRETORIA DO CENTENÁRIO

Conheça quem são os diretores visionários e voluntários da Acirp que trabalham por você e por São José do Rio Preto!

ANIVERSÁRIO
Acirp comemora 100 anos em meio ao "novo normal", de forma inédita, gratuita e totalmente segura para a população

LGPD
Entidade se adiantou para a vigência da Lei e realizou ações para preparação de diretores, colaboradores e associados

EMPODERAMENTO DAS MULHERES
Acirp assinou carta da ONU e assumiu compromisso com agenda de empoderamento das mulheres

NETSPEED
TECNOLOGIA EM SISTEMAS

Ideias que **melhoram a sua vida**,
sistemas que **transformam a sua empresa**.

inovação
NETSPEED

soluções essenciais para todas as tarefas de escritórios contábeis

gestão
NETSPEED

sistemas de gerenciamento para o sucesso de empresas diversas

comunicação
NETSPEED

plataforma de CRM que facilita o atendimento ao seu cliente

proteção
NETSPEED

recursos que protegem e armazenam a inteligência do seu negócio

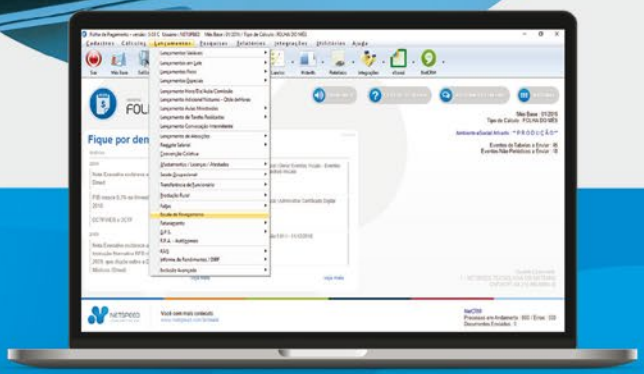

Solicite uma demonstração gratuita

FALE COM NOSSOS CONSULTORES!

Central Comercial 0800 123 1184
www.netspeed.com.br

SEJA BEM-VINDO AOS 100 ANOS DA ACIRP!

Mais uma edição da Revista Acirp saindo do forno e, este mês, damos o start nas festividades desta entidade centenária, que englobam atrações culturais e artísticas e ações comemorativas que homenageiam nossa querida Acirp, no período de outubro de 2020 a outubro de 2021.

Nesta Revista, você vai conferir a nossa principal atração dos 100 anos: um Audiotur por alguns dos principais pontos turísticos da cidade que foram extremamente relevantes para a trajetória da Acirp e que transpiram, assim como nós, a história de São José do Rio Preto.

O "Audiotur Acirp – A Voz de quem produz" vai começar pela Praça Rui Barbosa e vai seguir caminho pelo centro da cidade e terminar no coração da Acirp, a nossa sede histórica, onde você brindará conosco com bolo e champanhe. Obviamente, esta é uma ação totalmente individual e, desta forma, acontece sem nenhum tipo aglomeração. O trajeto é individual, e o passeio foi planejado para que não haja nenhum risco à saúde dos que estarão participando conosco desta grande viagem. Reitero sempre: tudo o que fizermos estará dentro das normas sanitárias para prevenção ao coronavírus!

Teremos, ainda, outras ações importantes que complementarão o Audiotur. Será uma comemoração diferente e muito especial, eu garanto! Nas próximas páginas você vai entender como funciona e já pode se programar, porque o Audiotur acontece este mês!

Nesta edição, você também vai conhecer 35 pessoas muito especiais para a nossa Acirp: a diretoria do centenário. Os empresários que fazem toda a diferença e atuam brava e voluntariamente em ações e projetos que tem uma única missão: você, nosso associado. Aqui, eles se apresentam e falam sobre a importância de fazer parte da história da Acirp e pertencer a um time que é desafiado todos os dias a apresentar resultados que venham ao encontro dos anseios do setor produtivo, ajudando empresários de todos os portes a prosperar seus negócios, e a cidade a se desenvolver cada vez mais.

E chegamos a mais um ano de eleições! Sempre apartidária, a Acirp mantém o seu papel de discutir política, mas manter-se absolutamente isenta em qualquer quadro eleitoral. A entidade sempre apoiará o Governo e os bons projetos que tragam melhorias para a classe produtiva e a cidade de São José do Rio Preto.

Quem acompanha nossas ações sabe bem que, há tempos, defendemos bandeiras de extrema relevância para o desenvolvimento econômico do município. E lutamos por elas incansavelmente; dia a dia, gestão a gestão. Desta forma, elencamos nossos principais pleitos em um exemplar e os entregaremos a cada um dos candidatos à Prefeitura de Rio Preto. O Manual "Bandeiras de Desenvolvimento – Propostas da Acirp para um plano de governo", contem um conjunto de medidas com efeito sistêmico positivo na economia, na administração pública e na vida do cidadão, como sugestão para políticas efetivas e concretas dentro da gestão do candidato eleito.

Desde o dia 5 de outubro estamos abrindo nossa casa para receber os candidatos à prefeitura, sempre às segundas-feiras, em nossas reuniões de diretoria, para ouvi-los sobre seus planos de governo e para que eles que possam nos ouvir também. E, como eu disse acima, nestas ocasiões riquíssimas, entregaremos em mãos a cada um deles o nosso Manual.

A "Sabatina Acirp – Eleições 2020" começou no dia 5 de outubro. Todos os candidatos foram convidados. Na próxima edição da Revista, traremos o assunto das bandeiras com especial destaque e você vai entender com clareza de detalhes tudo o que foi pleiteado pela nossa entidade! Aguarde!

Você ainda confere uma matéria bem interessante sobre a Lei Geral de Proteção de Dados. A Acirp desenvolveu um projeto bastante relevante há um ano, na gestão do presidente Paulo Sader, preparando diretores, colaboradores e associados para a vigência da Lei.

E tem muito mais nas próximas páginas. Desejo a você uma excelente leitura! E lembre-se sempre: SOMOS A SUA VOZ. A VOZ DE QUEM PRODUZ. Conte com a Acirp em todos os momentos. Nossa casa está de portas abertas para você, todos os dias!

Kelvin Kaiser
PRESIDENTE DA ACIRP

DIRETORIA ACIRP - BIÊNIO 2020-2022

PRESIDENTE
Kelvin Kaiser

1º VICE PRESIDENTE
Gilberto Perez Mariano

2º VICE PRESIDENTE
Osvaldo Luis do Nascimento

3º VICE PRESIDENTE
Jorge Luis de Souza

4º VICE PRESIDENTE
Daniel Fernando Rodrigues

SECRETÁRIA GERAL
Daniela Brandi Fontes

1º SECRETÁRIO
Wilson Soubhia Junior

TESOUREIRA GERAL
Janaina Vanisia Franco

1º TESOUREIRO E DIRETOR DE OUVIDORIA
Alvaro Luiz Estrella

2º TESOUREIRO
Carlos Cesar Galvão Teixeira

DIRETOR DE RELAÇÕES PÚBLICAS
José Roberto Toledo

DIRETOR DE AGRONEGÓCIOS
André Luis Seixas

DIRETOR DE ASSUNTOS JURÍDICOS
Sérgio Henrique Ferreira Vicente

DIRETORA DE TREINAMENTO E DESENVOLVIMENTO
Ana Carolina Verdi Braga

DIRETOR DO SETOR DE SERVIÇOS
Alexandre Anbar

DIRETOR DE TI, STARTUPS E INOVAÇÕES
Jean Carlos Reinaldet Daher

DIRETOR DE AÇÃO SOCIAL
Thiago Fontana Côrrea

DIRETOR DAS EMPRESAS DE SAÚDE
Kássey Henrique Vasconcelos

DIRETORA DOS PROFISSIONAIS DE SAÚDE
Cecília Negrini de Souza Marques Cruz

DIRETOR DE COMUNICAÇÃO E MARKETING
Stefanos Georgios Alexakis

DIRETORA DE PROMOÇÕES
Cristina Bassitt

DIRETORA DO EMPREENDER
Cristiane Moreno Lobanco Villa

DIRETORA DE RECURSOS HUMANOS
Juliana Prado Ferrari Spolon

DIRETOR DO COMÉRCIO
Walter Carrazone Junior

DIRETOR DA DISTRITAL NORTE
Cezar Junior da Silva Souza

DIRETOR DE PATRIMÔNIO
Pedro Luiz Ribeiro Rodrigues

DIRETORA DO CMEE
Marilene de Carvalho Bernardo

DIRETORA DO NJE
Jackeline Maryon Vernil

DIRETOR DE NEGÓCIOS IMOBILIÁRIOS
Mauricio Scarpassa

DIRETOR DAS INDÚSTRIAS
Ricardo Albertini Grespan

DIRETORA DE SUSTENTABILIDADE EMPRESARIAL
Mayara de Carvalho Carrasco Proto

DIRETOR DE COMPRAS PÚBLICAS
André Silva Gomes

DIRETORA DE TURISMO
Gislaine Galves de Freitas

PRESIDENTE DA CÂMARA MEDIAÇÃO E ARBITRAGEM
Eder Fasanelli Rodrigues

EXPEDIENTE

EDITORA E GERENTE COMERCIAL
Stella Coeli | 17 99771.7664
stella.coeli@hotmail.com

JORNALISTA RESPONSÁVEL
Carol Soler | 17 3214.9434
arol.soler@acirpriopreto.com.br

REDAÇÃO COLABORATIVA
Bruno Almeida | 17 3214.9434
bruno.almeida@acirpriopreto.com.br

PROJETO GRÁFICO E DIAGRAMAÇÃO
PX (Ivan Iggor Barreto - 17 99655.1313)
ivaniggor@gmail.com

FOTOGRAFIA
Paulo de Paula | 17 3214.9434
paulo.depaula@acirpriopreto.com.br

Gestão Trabalhista e Previdenciária

Gestão Contábil

Gestão Tributária

Estudos Tributários

Assessoria In Loco

CONTEP

CONTABILIDADE

ISO 9001

"Lugar de empresário de sucesso"

Desde 1974

SISTEMA CERTIFICADO ABNT NBR ISO 9001

PQEC PROGRAMA DE QUALIDADE DE EMPRESAS CONTÁBEIS SESCON-SP | 2018 EMPRESA CERTIFICADA ISO 9001

www.contep.com.br

Rua Coronel Spinola de Castro, nº 3769 | Redentora | S. J. Rio Preto - SP 17 21396600

MACRODADOS

Certificação Digital Serasa Experian

- e-Jurídico
- e-CPF
- e-CNPJ
- e-Saúde
- SSL

BENEFÍCIOS

Validade Jurídica em documentos Eletrônicos
Desburocratizar Processos - sem reconhecimento de firma
Economizar Tempo - serviços realizados pela internet

COMO POSSO UTILIZAR MEU CERTIFRICADO DIGITAL?

Assinar e enviar documentos pela internet.
Realizar transações bancárias.
Enviar as declarações de sua empresa como imposto de renda de PJ
Logar-se em ambientes seguros.
Assinar NF-e, Conhecimentos de CT-e e Manifesto do Destinatário.
Assinar escriturações contábeis e fiscais, etc.

(17) 3235-4409

macrodadoscertificacaodigital

macrodadoscertificacao

Loja virtual: serasa.certificadodigital.com.br/parceiro/macrodados

Em até 12 vezes s/ juros

Boleto 21 dias

VISA MasterCard

NF-e e-CPF e-CNPJ

serasa experian

R: Coronel Spinola de Castro, 3793 - Redentora
São José do Rio Preto - SP
CEP: 15015-500

ACIRP PREPARADA PARA O FUTURO

Sancionada em agosto do ano passado, a lei 13.709 de 2018, "Lei Geral de Proteção de Dados", regulamenta o tratamento de dados no Brasil, a fim de proteger a autodeterminação informativa e o direito do cidadão brasileiro à privacidade de suas informações pessoais.

A Acirp iniciou em 2019, na gestão do presidente Paulo Sader, a estruturação dos processos pertinentes à LGPD. Ao longo desse tempo foram promovidas inúmeras palestras para debater o assunto, com a participação de especialistas, diretores e associados, visando contribuir com a preparação tanto da entidade quanto dos associados. O projeto foi liderado pelo Diretor de TI, Startups e Inovações da entidade, Jean Daher. "A LGPD tem como objetivo principal a proteção de dados pessoais dos usuários, por meio de práticas transparentes e seguras, e isso transcende a questão de uma imposição legal. Tem a ver com um dos nossos valores, que é ética e transparência. Iniciamos a implantação dessas regras únicas e harmônicas sobre tratamento de dados pessoais para adequação a Lei em outubro de 2019, e conseguimos entregar toda essa estruturação em agosto de 2020. Foi um processo conduzido por uma equipe que teve como líder a Dra. Adriana Cansian", explica.

A LGPD já entrou em vigor, mas apenas em agosto de 2021 é que começarão a ser aplicadas as sanções da Lei, como as multas e a suspensão de atividades quando a empresa infringir alguma norma. "Um programa de governança de dados para que seja minimamente efetivo e atenda ao disposto na legislação protetiva de dados pessoais precisa ser dinâmico, até porque há muitos artigos da lei que serão objeto de regulamentação o que exigirá novos contornos dos programas implementados. Soma-se a isto o fato de, continuamente, surgirem questões que envolvem a utilização de dados pessoais e, consequentemente, haverá a necessidade de aprimoramento ou estabelecimento de novos fluxos de processos. Mais que um instrumento estático, o programa de governança da Acirp converge para os valores profundamente cultivados pela associação desde a sua fundação e que redundam na postura ética e vanguardista que refletem também o espírito da LGPD", comenta Adriana, consultora da ação na Acirp.

O presidente da entidade, na gestão 2016/2020, Paulo Sader, explica que a ação foi crucial para que algumas empresas da cidade estivessem prontas, hoje, para a vigência da Lei. "A própria Acirp está pronta para garantir a segurança dos dados dos seus associados. A entidade sempre trouxe para a cidade, com antecedência, os grandes temas e valores que pautam o empresariado e o empreendedorismo no Brasil e no mundo. Há 1 ano, a Acirp fez palestras e contratou uma consultoria para estar pronta para este momento, que era a entrada em vigor da lei que regulamenta o armazenamento e tratamento de informações nas empresas e que garante – através do seu cumprimento – a possibilidade das empresas negociarem com o mundo inteiro. Foi crucial para a comunidade empresarial de Rio Preto que tivéssemos trazido e tratado do tema com antecedência. Deixamos a entidade pronta para continuar trabalhando em segurança, pelo associado e pelos empresários. Era nossa responsabilidade cumprir a lei e alertar os nossos associados para a necessidade legal e administrativa de ter cautela e rigor com o uso e tratamento dos dados dos nossos fornecedores, clientes e usuários", afirma Paulo.

EMPRESÁRIO DESTAQUE

IMPORTANTE:
Exclusivo para associados
Válido somente para a edição de novembro/dezembro da Revista Acirp.

VOCÊ QUER CONTAR SUA TRAJETÓRIA EMPREENDEDORA NA REVISTA ACIRP?

Então participe do Bom Dia Associado de outubro e concorra a este prêmio!

Se você for o sorteado, vamos contar sua história em uma página da publicação de novembro/dezembro.

Acirp
São José do Rio Preto
100 ANOS

ACIRP ASSINA CARTA DE PRINCÍPIOS DE EMPODERAMENTO DAS MULHERES DA ONU

Representada pelo presidente Kelvin Kaiser, a Acirp assinou a Carta de Princípios de Empoderamento das Mulheres (WEPs) da ONU Mulheres, passando a integrar o seleto grupo de instituições signatárias que assumem publicamente o compromisso com a agenda de empoderamento das mulheres e também fazer parte de uma rede global das Nações Unidas. "A importância deste prêmio para a Acirp e São José do Rio Preto é enorme. Precisamos que mais empresas entendam o que são os Princípios de Empoderamento das Mulheres, conheçam o WEPs, e apliquem estes princípios em suas empresas. A entidade assume, hoje, a responsabilidade da liderança engajada, para que os empresários tenham modelo, processos e exemplos práticos dos ganhos que uma empresa obtém ao aplicar programa e ações de equidade de gênero em suas organizações", afirma Kelvin.

A Acirp é representada hoje por cinco diretores eleitos, dos quais duas são mulheres e 30% do seu quadro de diretores é composto por mulheres. "Elas ocupam estes cargos não por serem mulheres, mas por terem competência para estar onde estão. Nossa proposta é que tenhamos cada vez mais mulheres nesta galeria de ex-presidentes, na qual hoje temos o prazer de ter duas mulheres, Iolanda Bassitt e Adriana Neves. A Acirp quer ser muito mais do que a voz de quem produz, ela quer ser também a voz daquelas que produzem. Sabemos que o lugar das mulheres é onde elas quiserem, e queremos cada vez mais fazer de nossa entidade, o lugar das mulheres empreendedoras. Essa é a nossa premissa, essa é a nossa missão", completa Kelvin Kaiser.

A empresária responsável pela pasta de Sustentabilidade Empresarial da Acirp, Mayara Carrasco, foi uma das diretoras que esteve à frente desta ação. "A Sustentabilidade Empresarial teve o papel de articular anseios e conhecimentos junto às diretorias de Rh e CMEE, sem as quais não teria sido possível concretizarmos nosso compromisso com o Empoderamento da Mulher junto à ONU Mulheres. Demos os primeiros passos com o estudo aprofundado no tema e nos sete princípios, a assinatura da carta de compromisso pelo nosso Presidente e o diagnóstico de nossa realidade organizacional. Agora estamos finalizando nosso plano de ação para os próximos 2 anos e disseminando esse conhecimento para que mais pessoas construam conosco essa cultura. É um processo minucioso, longo e depende do trabalho colaborativo e interdisciplinar, mas trará importantes resultados para nossa entidade. Ser uma entidade promotora dos 7 Princípios de Empoderamento da Mulher nos alinha a um movimento global, faz cumprir nossa missão e nossos valores organizacionais, engaja nossos colaboradores e voluntários e inspira nossos associados a olharem para a equidade de gênero como uma oportunidade estratégica para seus negócios", comenta.

CONFIRA OS 7 PRINCÍPIOS DE EMPODERAMENTO DAS MULHERES, ASSUMIDOS PELA ACIRP:

1. **Estabelecer liderança corporativa sensível à igualdade de gênero, no mais alto nível.**
2. **Tratar todas as mulheres e homens de forma justa no trabalho, respeitando e apoiando os direitos humanos e a não-discriminação.**
3. **Garantir a saúde, segurança e bem-estar de todas as mulheres e homens que trabalham na empresa.**
4. **Promover educação, capacitação e desenvolvimento profissional para as mulheres.**
5. **Apoiar empreendedorismo de mulheres e promover políticas de empoderamento das mulheres através das cadeias de suprimentos e marketing.**
6. **Promover a igualdade de gênero através de iniciativas voltadas à comunidade e ao ativismo social.**
7. **Medir, documentar e publicar os progressos da empresa na promoção da igualdade de gênero.**

Bastidores | por dentro da notícia

EXPO CANCELADA

Desde o início da pandemia, a Prefeitura de Rio Preto e a Acirp, principal parceira na organização da EXPO Rio Preto nos últimos três anos, mantiveram tratativas na expectativa de realizar a 58ª edição do evento, considerando levar toda sua gama de atrações para o ambiente virtual. Entretanto, discutiu-se o papel da EXPO Rio Preto como uma das maiores feiras em número de animais presencialmente expostos do Brasil. Nesse sentido, as grandes associações de criadores de bovinos colocaram São José do Rio Preto como circuito obrigatório para o ranqueamento de suas raças durante os julgamentos, atividade que não possui um protocolo para realização virtual de modo a ser reconhecido pelas associações. Com isso, a realização virtual da 58ª edição não atingiria sua principal finalidade, que a exposição presencial de animais e julgamento de raças. Ainda foi avaliada a tradição da presença das famílias no Recinto de Exposições durante a realização do evento, as atrações culturais, o entretenimento, a praça de alimentação, as palestras técnicas e os expositores comerciais, atividades inviabilizadas em virtude de naturais aglomerações proibidas no momento de pandemia. Dessa forma, o cancelamento do evento neste ano mostrou-se imperativo. A 58ª edição da EXPO Rio Preto será realizada em 2021, presencialmente, com todos os atrativos e a força da pecuária nacional.

PROPOSTAS DOS PREFEITURÁVEIS

Tal como todo ano de eleição municipal, a Acirp abre suas portas para receber os candidatos a prefeito, ouvir suas propostas de governo e apresentar os pleitos da classe produtiva de Rio Preto. Os encontros acontecem junto à reunião do corpo diretivo com duração de aproximadamente meia hora. É a chance dos candidatos falarem diretamente com os representantes da classe empresarial, além de receber questionamentos pertinentes à economia da cidade. Participam dos encontros ao longo deste mês de outubro: Carlos Alexandre (PCdoB), Carlos Arnaldo (PDT), Celi Regina (PT), Edinho Araújo (MDB), Filipe Marchesoni (Novo), Coronel Helena (Republicanos), Casale (PSL), Marco Rillo (Psol), Paulo Bassan (PRTB) e Rogério Vinícius (DC). Todos os candidatos receberão o manual "Bandeiras da Acirp para o Poder Público" e serão convidados a assinar um termo de comprometimento com as bandeiras propostas pela Acirp.

BANDEIRAS REVISADAS

Um novo manual, amplamente revisado - atendendo às necessidades do que não se concretizou no passado e do que é indispensável acontecer no futuro - acaba de ser lançado pela Acirp a fim de propor iniciativas para o plano de governo municipal. Ao conjunto de medidas com efeito sistêmico positivo na economia, na administração pública e na vida do cidadão, que atende às premissas dos 17 ODS's da ONU e aos anseios de empresários dos diversos setores econômicos da cidade e impulsiona Rio Preto para uma posição de liderança em competitividade no estado e no país, o material identifica-se como "Bandeiras da Acirp para o Poder Público". Tais propostas estão inseridas num amplo contexto a ser considerado, de diálogo fluido entre as instâncias políticas – executivo e legislativo municipais – e a sociedade civil, em especial pelo empoderamento dos Conselhos Paritários Municipais. Nesta versão atualizada, a Acirp contextualiza, sugere e cobra do governo municipal as dez bandeiras a seguir: Continuidade da Revitalização da Área Central; Liberdade para Empreender; Consolidação do Parque Tecnológico; Implantação de um Centro de Convenções; Criação de Políticas de Incentivos para Atração e Desenvolvimento do Setor Produtivo; SJRP – Cidade Humana, Inteligente, Criativa e Sustentável; Desburocratização, Informatização e Uniformização dos Processos de Fiscalização no Município; Redução da Carga Tributária Municipal; Melhoria da Logística de Carga Regional e Região Metropolitana de Rio Preto. O material está disponível para download no site da Acirp.

ACIRP PRESENTE NO COMTUR

Em setembro aconteceu a posse da nova Diretoria para o biênio 2020-2022 do Conselho Municipal de Turismo, o Comtur. A Diretora de Turismo da Acirp, Gislaine Galvez integra o grupo ao lado do vice-presidente e representante do Condephact, Kedson Barbero e da presidente, Célia Maria Gomes de Lima. Ao todo, o Comtur conta com 32 membros voluntários. Para essa gestão, os integrantes pretendem turbinar o setor, debatendo a hospitalidade, o turismo doméstico e o novo bem receber no pós-pandemia. O Comtur foi criado com a finalidade de dar visibilidade para todos os eventos, apresentar os principais pontos turísticos da cidade, deixar o setor de negócios em alerta para captar recursos e, assim, movimentar e economia e o turismo de Rio Preto.

Está na dúvida do presente ideal para seus colaboradores?

Cartão souAcirp Presente!

Com ampla rede de credenciados.

E sua equipe comemora o final de ano do jeito que desejar: em supermercados, restaurantes e até abastecendo o veículo!

(17) 3214.9433

Acirp
São José do Rio Preto
100 ANOS

AUDIOTUR

PREPARE-SE PARA UMA EXPERIÊNCIA INCRÍVEL

Evento de aniversário da Acirp foi especialmente desenvolvido com a técnica de áudio binaural e promete surpreender os participantes

Outubro é o mês de aniversário de Acirp! Mas, por conta da pandemia, as ações tiveram de ser reinventadas a fim de evitar aglomerações e proceder de acordo com todas as normas sanitárias. Este ano, o centenário da entidade que é das mais representativas da região noroeste paulista, será comemorado de forma diferente. Apresentamos-lhes o AUDITOR – A VOZ DE QUEM PRODUZ!

O evento, liderado pelo Event Planner Wander Ferreira Junior, acontece entre os dias 18 e 26 de outubro com acesso aberto e gratuito a todos os interessados. Além da proposta ousada, a ideia é que os participantes utilizem uma pioneira forma de linguagem artística utilizando também o sentido auditivo que conta com tecnologia de ponta no áudio executado em 3D, a partir de sons com frequências muito próximas, porém diferentes e inferiores a 1000 Hz, que gera uma sensação de "direcionamento do som".

AUDIOTUR "A VOZ DE QUEM PRODUZ"

DATA: 18 até 26 de outubro

HORÁRIO: 8h às 16h (segunda a sexta) / 8h às 12h (sábado) / 8h às 11h (domingo)

LOCAL: Praça Rui Barbosa (Ponto de Saída/Retorno)

IMPORTANTE: Nos domingos (17 e 24/10) haverá disponibilidade de agendamento prévio para cadeirantes.

INFORMAÇÕES: (17) 3214.9433

AGENDAMENTO: (17) 99207.5525

GRATUITO

COMO FUNCIONARÁ

"Eu preciso que você olhe, para que eu consiga ver". Com essa frase inicial, o narrador convida o participante a iniciar seu percurso e segue o conduzindo até o retorno para a Praça Rui Barbosa, o ponto de partida e saída para o percurso guiado por uma narrativa dramatúrgica utilizando fones de ouvido. Além das vias públicas, o participante terá acesso a locais de suma importância para cidade, conforme orientado pelo áudio. São 50 minutos de surpresas e curiosidades a partir do momento que o play é ativado. O roteiro contempla história, arte, trechos ficcionais e intervenções sensoriais. Todos os sentidos poderão ser explorados: da visão ao paladar!

PARTICIPE!

1. As saídas acontecem a cada cinco minutos
2. Não é preciso agendar
3. Preencha a ficha de cadastro e entregue junto de seu documento de identificação
4. Você receberá um kit gratuito com fone, máscara, água, cartão surpresa e fotos
5. Não esqueça de fazer suas postagens com a hashtag do evento: #Acirp100

A DIRETORIA DO CENTENÁRIO

A Acirp, orgulhosamente, apresenta o seu time de diretores voluntários para o biênio 2020-2022, que trabalha sob a liderança do empresário Kelvin Kaiser, presidente da entidade

PRESIDENTE

KELVIN KAISER

Diretor Executivo do Grupo Cene e fundador e Diretor Executivo da Kaiser Agro. Ingressou como diretor na Acirp em 2008, atuou na gestão 2016-2018 como 5° Vice-Presidente Administrativo e na gestão 2018-2020 como 1° Vice-Presidente

"A Acirp é uma das mais representativas entidades empresariais. Centenária, sempre esteve presente nos momentos históricos da cidade. Foi liderada por homens e mulheres visionários, de pulso firme. Levantou bandeiras em prol do setor produtivo e do desenvolvimento da cidade e da região. É por isso que em nosso slogan temos a frase: A VOZ DE QUEM PRODUZ. Somos a voz de todos os trabalhadores de São José do Rio Preto. E é por eles que batalhamos, dia a dia, melhorias significativas para o ambiente empresarial, para a geração de emprego e renda, para o fortalecimento da economia. Presidir uma entidade como essa é mais do que uma honra. É a oportunidade de ajudar empreendedores de todos os tamanhos a prosperarem seus negócios diante dos mais adversos cenários, e aprender com todos eles, todos os dias".

1° VICE PRESIDENTE

GILBERTO PEREZ MARIANO

Diretor e Sócio fundador da Informa Consultoria e Sistemas. Iniciou na diretoria da Acirp em julho de 2014, durante gestão da presidente Adriana Neves, como Diretor de Tecnologia da Informação

"Para mim, ser diretor de uma entidade centenária e tão representativa como a Acirp significa um sentido maior de pertencimento e construção de um futuro melhor, responsável e dinâmico, a chance de absorver as melhores práticas de empresários brilhantes e de valores pessoais e profissionais motivantes".

2° VICE PRESIDENTE

OSVALDO LUIS DO NASCIMENTO

Diretor Proprietário da OLN Educação Profissional e membro do Conselho Municipal Afro e do Conselho Municipal do Trabalho e Emprego de São José do Rio Preto. Começou na Acirp em 2016, na gestão da presidente Adriana Neves, responsável pela Diretoria do Empreender

"Ser Vice-Presidente da Acirp é tarefa gratificante na qual posso me valer dos anos de experiência profissional em diversas áreas para contribuir com o progresso do associado, e consequentemente, da sociedade de São José do Rio Preto".

TESOUREIRA GERAL

JANAINA VANISIA FRANCO

Professora universitária e empresária no Ramo Contábil na "Salomão Assessoria Contábil". Ingressou na Acirp neste ano, na nova diretoria do presidente Kelvin Kaiser

"Quando recebi o convite para participar da chapa da nova diretoria da Acirp fiquei muito feliz, afinal, receber um convite para ser tesoureira de uma entidade tão respeitada como Acirp é uma imensa satisfação, além de um enorme desafio. Me sinto muito feliz e disposta a fazer o meu melhor por essa linda entidade centenária".

SECRETÁRIA GERAL

DANIELA BRANDI FONTES

Trabalha com Psicologia Organizacional Estratégica e Psicologia Clínica. Na Acirp há mais de 15 anos, iniciou no Núcleo de Jovens Empreendedores em 2004, na pasta de Projetos; em seguida assumiu a liderança da diretoria. Após o NJE, respondeu pela diretoria para Recursos Humanos, na gestão da presidente Adriana Neves

"A Acirp tem seu legado para com nosso município e região. Participar da Acirp é participar de forma atuante da história da nossa cidade, através da voz de quem produz: os empresários".

3° VICE PRESIDENTE

JORGE LUIS DE SOUZA

Atual Secretário de Desenvolvimento Econômico de São José do Rio Preto. Faz parte da diretoria da Acirp desde 2009, ocupando as pastas de Centros de Compras (2009-2010), Diretoria de Comércio (2010-2016) e 4° Vice-Presidência (2016-2020)

"Ser diretor da Acirp, primeiramente, é uma grande honra, e traz uma enorme responsabilidade em representar uma entidade centenária e que está presente em todos os momentos mais importantes da nossa cidade e região".

4° VICE PRESIDENTE

DANIEL FERNANDO RODRIGUES

É fundador e diretor da CCLi Consultoria Linguística e da CCLiTravel, e sócio do Cegente Educação Corporativa. Na Acirp, iniciou como Diretor de Ação Cultural (2012-2014), foi ainda Diretor Cultural (2014-2016) e Diretor do Setor de Serviços (2016-2020)

"Ser hoje vice-presidente é um grande desafio e uma grande oportunidade na minha carreira como empresário. Desafio porque é uma entidade comprometida com sua missão e com a entrega de resultados. E uma oportunidade porque aprendemos muito ao buscarmos superar todos esses desafios e manter a entidade jovem e em sintonia com as necessidades do setor produtivo da nossa cidade".

1° SECRETÁRIO

WILSON SOUBHIA JUNIOR

Fundador e proprietário da Nutrirmais Refeições por 32 anos, e sócio da Sbroggio Imóveis. Na Acirp começou na gestão da presidente Adriana Neves como Diretor do SCPC em 2015, permanecendo na pasta até 2020

"Ser convidado para ser diretor de uma entidade como a Acirp, vejo como uma oportunidade de me transformar em uma pessoa melhor, adquirindo conhecimentos na troca de experiências com os outros empresários diretores e, principalmente, fortalecendo valores éticos e morais que estão fortemente presentes em nossa Associação Comercial".

1° TESOUREIRO E DIRETOR DE OUVIDORIA

ALVARO LUIZ ESTRELLA

Empresário Rural. Na Acirp, ingressou em 2004, no Núcleo da Carne, durante gestão de Osvaldo Graciani. Também foi Diretor de Agronegócios (2006-2010), Vice-Presidente Administrativo Financeiro (2010-2014), Diretor de Relações Públicas (2014-2016), 1° Tesoureiro (2016-2018) e 1° Tesoureiro e Ouvidor (2018-2020)

"Ser diretor de uma entidade centenária e tão representativa como a Acirp é poder, de forma voluntária, contribuir para o Associativismo Empresarial e o desenvolvimento sustentável de São José do Rio Preto".

2º TESOUREIRO

CARLOS CESAR GALVÃO TEIXEIRA

Fundador e diretor da Makfil, e sócio-fundador do grupo 3A. Vencedor do Prêmio Acirp 2015 na categoria Micro e Pequena Empresa. Começou na Acirp como membro do NJE, em 2004, e participou como conselheiro nas duas gestões do presidente Paulo Sader, de 2016 a 2019

"Fazer parte de uma entidade respeitada e tão admirada como a Acirp me traz muito orgulho e responsabilidade. Neste centenário escreveu muitas histórias e ajudou muitos associados a escreverem as suas histórias. Ao longo dos seus 100 anos teve a felicidade de ser administrada por grandes nomes comprometidos e empreendedores que não mediram esforços pelo sucesso da entidade".

DIRETOR DE RELAÇÕES PÚBLICAS

JOSÉ ROBERTO TOLEDO

Radialista, jornalista, administrador de empresas e professor.
Sua história na Acirp vem desde o presidente Anatol Konarski, no final dos anos 70

"Ao defendermos os interesses dos nossos associados, defendemos também os interesses da comunidade como um todo, uma vez que em parceria com a prefeitura, ajudamos a organizar a cidade, seu centro empresarial, os setores dos Parques Industriais e Tecnológicos. Somos formados por um grande grupo de pessoas que fazem a diferença e colaboram gratuitamente com as transformações de uma cidade".

DIRETOR DE AGRONEGÓCIOS

ANDRÉ LUIS SEIXAS

Sócio da Verdeplan Paisagismo e produtor rural. Na Acirp, foi Diretor da Distrital Leste na Gestão 2014 a 2016 e Diretor de Agronegócios de 2016 a 2020

"Ser diretor da Acirp é ter a oportunidade de poder contribuir para o desenvolvimento sócio-econômico da cidade, através do associativismo, que é conceito que sempre acreditei e defendi".

DIRETOR DE ASSUNTOS JURÍDICOS

SÉRGIO HENRIQUE FERREIRA VICENTE

Professor universitário e especialista em Direito do Trabalho e Negociações Coletivas, com atuação em níveis nacional e internacional. É diretor de Assuntos Jurídicos da Acirp desde 2004

"Exercer um cargo de diretor da Acirp é uma honra e um privilégio para qualquer cidadão rio-pretense. Tenho orgulho do cargo que exerço na diretoria desta entidade centenária há 16 anos".

DIRETORA DE TREINAMENTO E DESENVOLVIMENTO

ANA CAROLINA VERDI BRAGA

Sócia diretora do Cegente – Educação Corporativa. É maratonista e mãe do Lucas e do Leonardo. Na Acirp, ingressou em 2006 como Diretora de Planejamento e Desenvolvimento, mas antes já fazia parte da entidade como membro do NJE

"Ser diretora da Acirp é uma grande responsabilidade, e um grande privilégio e aprendizado. Responsabilidade, pois estar à frente de uma entidade como a Acirp é uma responsabilidade imensa. Privilegiada, pois para mim é um grande privilégio ajudar como posso, passando um pouquinho do meu conhecimento para poder ajudar os associados a se capacitarem, crescerem e evoluírem. Aprendizado, pois eu aprendo muito; não existe 'escola' melhor".

DIRETOR DO SETOR DE SERVIÇOS

ALEXANDRE ANBAR

Trabalha com projetos de Engenharia de Produção desde 1998, principalmente nas áreas de manufatura e logística em empresas de diversos segmentos da economia. Ingressou na Acirp este ano, na diretoria do presidente Kelvin Kaiser

"Ser Diretor na Acirp é uma grande responsabilidade por representar 100 anos de uma instituição baseada na idoneidade, na boa índole dos que me antecederam. Além disso, é um orgulho muito grande ser convidado para ser voluntário em uma função de tamanha responsabilidade, afinal, tenho que entregar resultados positivos para o crescimento da instituição e dos associados que confiam nela".

DIRETOR DE TI, STARTUPS E INOVAÇÕES

JEAN CARLOS REINALDET DAHER

Empresário do setor da tecnologia da informação, sócio fundador da empresa GoldSystem. Ingressou na Acirp como Diretor do Setor de Tecnologia da Informação, em 2019

"Ser diretor da Acirp é uma honra e, ao mesmo tempo, uma responsabilidade muito grande em representar a VOZ DE QUEM PRODUZ!".

DIRETOR DE AÇÃO SOCIAL

THIAGO FONTANA CÔRREA

Sócio e Consultor pela GMoreira Gestão Empresarial; trabalha como voluntário em Entidades Sociais desde 2004. Na Acirp, liderou projetos voltados para Entidades Sociais (OSCs) durante sua participação no NJE (2015 a 2018) e na Diretoria de Ação Social (2018 a 2020)

"Vejo como uma oportunidade de fazer a diferença a favor da sociedade e a pasta que represento, trabalhando com as Organizações da Sociedade Civil (OSCs) e com temas sociais (Ex: Moradores de Rua). Além da oportunidade de conhecer outros diretores e outros temas relevantes para nossa cidade e região".

DIRETOR DAS EMPRESAS DE SAÚDE

KÁSSEY HENRIQUE VASCONCELOS

Oftalmologista com especialização em glaucoma do adulto e glaucoma congênito. Começou na Acirp membro do NJE, em 2005. Em 2016, assumiu a Diretoria de Saúde

"Fazer parte de uma entidade com 100 anos de existência, onde passaram por ela grandes nomes da história da nossa cidade, pessoas que deixaram um grande legado de empreendedorismo e que literalmente construíram nossa Rio Preto; é realmente um presente que vai além faculdades, cursos e especializações. Ser Acirp é sentir-se honrado e pronto para a missão que a sociedade espera de nós".

DIRETORA DOS PROFISSIONAIS DE SAÚDE

CECÍLIA NEGRINI DE SOUZA MARQUES CRUZ

Palestrante internacional e co-autora do livro "O Poder do Óbvio". Proprietária da empresa Cecília Negrini – Assessoria e Consultoria na Área da Saúde. Ingressou na Acirp como Diretora do Núcleo de Profissionais da Saúde, em abril de 2020

"A Acirp carrega uma história marcada por pessoas pioneiras em suas práticas com o desejo de oferecer para a nossa cidade constante progresso. A entidade representa pessoas trabalhadoras, guerreiras, lutadoras e que se unem para manter nossa cidade em constante progresso. Ser diretora é ocupar a oportunidade de servir pessoas que merecem todo nosso respeito, empenho e dedicação".

DIRETOR DE COMUNICAÇÃO E MARKETING

STEFANOS GEORGIOS ALEXAKIS

Consultor de empresas, responsável pela área de planejamento e atendimento da Alexakis Propaganda. Na Acirp, começou com membro do NJE. Foi Diretor de Benefícios (2008-2010), Diretor de Vendas (2010-2012) e 4° Vice-Presidente (2012-2014)

"A Acirp é a entidade que dá o equilíbrio de forças nas tratativas do setor produtivo e o setor público em Rio Preto. Além disso, oferece serviços importantíssimos para os associados. Sem a entidade, tenho certeza que o ambiente produtivo seria mais limitado e restrito. Fazer parte dessa diretoria, junto de empresários com tanta experiência e disposição em se entregar para o crescimento da cidade, é muito motivador".

DIRETORA DE PROMOÇÕES

CRISTINA BASSITT

Sócia proprietária da galeria de arte "A2 Agência de Arte". Ingressou na Acirp como Diretora de Esportes e Lazer (2010-2012), e também liderou a diretoria de Promoções (2012-2020)

"Ser diretor da Acirp é o maior orgulho. Você participa do desenvolvimento da cidade. É uma das coisas mais importantes poder participar hoje de uma diretoria com mais de 100 anos que tem ética e trabalha muito bem na cidade".

DIRETORA DO EMPREENDER

CRISTIANE MORENO LOBANCO VILLA

Proprietária da Escola CRIS desde 1998, na qual atua como Coordenadora Pedagógica e Diretora. Vencedora do Prêmio Acirp 2018 na categoria Micro e Pequena Empresa. Começou na Acirp como membro do NEP (Núcleo das Escolas Particulares), em 2015

"A Acirp nos proporciona conhecimento, relacionamento e oportunidades sempre com qualidade, ética e transparência. Uma entidade que representa e luta por seus empresários e trabalhadores, buscando sempre o desenvolvimento da nossa cidade. Ser diretora da Acirp, hoje, é um grande orgulho e uma oportunidade de contribuir para a história dessa instituição centenária e de sucesso!".

DIRETORA DE RECURSOS HUMANOS

JULIANA PRADO FERRARI SPOLON

Professora titular da graduação e pós-graduação na Unirp, professora convidada da Mackenzie, consultora do quadro Mundo Corporativo, da Rádio CBN Grandes Lagos. Ingressou na Acirp em março de 2020

"Ser diretora dessa entidade me faz sentir cada dia mais responsável e comprometida por estar e pertencer a essa empresa centenária em Rio Preto, de referência para nossa cidade pela busca de excelência e respeito ao nosso associado; seja ele pertencente de uma empresa de grande porte ou micro porte, a transparência, luta e busca por melhorias são iguais".

DIRETOR DO COMÉRCIO

WALTER CARRAZONE JUNIOR

Empresário no segmento joalheiro e relojoeiro com as empresas Carrazzone Joalheiros e Alltime Relojoaria. Iniciou na entidade como Diretor do Centro de Compras (2014-2018) e foi também Diretor de Comércio (2018-2020)

"Ser diretor da Acirp é ter muito respeito pela entidade e responsabilidade com o empreendedorismo local. Resumindo: gratidão".

DIRETOR DA DISTRITAL NORTE

CEZAR JUNIOR DA SILVA SOUZA

Sócio fundador da Alicerce Soluções Estratégicas e Finanças. Na Acirp, atuou como 2° Tesoureiro (2015-2016), Diretor para a Incubadora (2016-2018) e Diretor da Distrital Norte 2018-2020

"É uma honra estar na diretoria de uma entidade que foi protagonista da história de Rio Preto. Grandes nomes passaram pela entidade trazendo contribuições concretas para a cidade ao longo dos 100 anos. Juntamente com a honra vem a responsabilidade de fazer jus a tal confiança. A atuação é suavizada, pois na Acirp nos deparamos com um time fantástico em sua estrutura, tanto na diretoria como no corpo de colaboradores".

DIRETOR DE PATRIMÔNIO

PEDRO LUIZ RIBEIRO RODRIGUES

Diretor da Lupema Engenharia e representante da Acirp no Comitê da Bacia Hidrográfica dos Rios Turvo/Grande e no Conselho Consultivo do Semae. Começou na Acirp como Diretor de Patrimônio (2006-2008 e 2012-2020) e foi também Diretor do Setor de Construção Civil (2008-2012)

"Ser Diretor da Acirp para mim, que estou há tanto tempo, sempre foi um desafio! Desafio no sentido de dar o melhor de mim para esta entidade tão representativa para a nossa cidade, que aprendi a gostar de uma maneira tão grande, como se aqui tivesse nascido! A Acirp participa ativamente do desenvolvimento da nossa cidade, tanto do lado social, humano, quanto do Industrial e comercial".

DIRETORA DO CMEE

LENA BERNARDO

Empresária, iniciou sua carreira empreendedora aos 27 anos, através da rede CNA. Foi vencedora do Prêmio Acirp 2009, na categoria Mulher Empreendedora. Ingressou na Acirp em abril de 2020

"A Acirp é uma entidade que dispensa apresentações; sua história centenária nos traz uma herança repleta de conquistas, abrilhantada de muito sucesso. Para mim, é um orgulho fazer parte desta diretoria, ao lado de pessoas comprometidas com o associativismo, através de ações engajadas ao crescimento econômico e social de Rio Preto e região".

DIRETOR DO NJE

VINÍCIUS SAVERIO

Arquiteto urbanista e designer de interiores, à frente do estúdio Saverio Arquitetura, e sócio-fundador da ArteGerida – Marchands Associados. Ingressou na Acirp em 2014, como membro do NJE

"Poder representar a classe de jovens empreendedores e celeiro de futuros líderes em nível regional sob a chancela de uma associação tão representativa e que está sempre em defesa do progresso e da vida econômica de Rio Preto é uma enorme oportunidade e responsabilidade".

DIRETOR DE NEGÓCIOS IMOBILIÁRIOS

MAURICIO SCARPASSA

Sócio-proprietário da empresa MUD Rio Preto Negócios Imobiliários. Ingressou na Acirp em 1994. Foi ainda 2º Tesoureiro (2016-2018) e Diretor de Negócios Imobiliários (2018-2020)

"Ser diretor da Acirp, para mim, é viver o desenvolvimento de Rio Preto. É poder contribuir para o empreendedorismo do nosso associado e também um aprendizado constante de tudo o que é importante para o crescimento, tanto pessoal quanto profissional".

DIRETOR DAS INDÚSTRIAS

RICARDO ALBERTINI GRESPAN

Diretor Comercial da empresa Grespan Etiquetas e vencedor do Prêmio Acirp 2019 na categoria Indústria. Ingressou na Acirp em 2020, na diretoria do presidente Kelvin Kaiser

"Ser diretor da Acirp é uma honra e, ao mesmo tempo, uma responsabilidade muito grande em poder contribuir com as indústrias da cidade".

DIRETORA DE SUSTENTABILIDADE EMPRESARIAL

MAYARA DE CARVALHO CARRASCO PROTO

Arquiteta e Urbanista, Empreendedora Social e Consultora de Gestão e Projetos. Ingressou na Acirp este ano, na diretoria do presidente Kelvin Kaiser.

"Ser diretora desta entidade centenária e tão importante para nossa cidade significa Oportunidade. Oportunidade de conviver com diretores voluntários de maneira construtiva, de aprender com as pessoas e, especialmente, de gerar impacto positivo internamente à entidade, aos associados que confiam nessa organização, à comunidade em geral e ao nosso amado município".

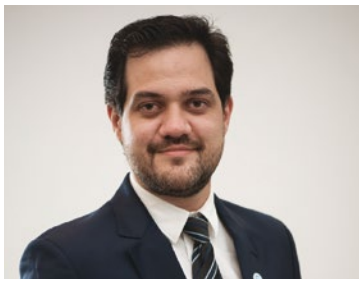

DIRETOR DE COMPRAS PÚBLICAS

ANDRÉ SILVA GOMES

Advogado especialista em Licitações Públicas e Contratos Administrativos; Consultor empresarial em negócios públicos governamentais. Diretor da Licix Consultoria em Licitações; Sócio da Auctum Gestão Empresarial. Iniciou na Acirp em abril deste ano.

"Desde a sua criação, a Acirp tem contribuído de forma substancial em diversos sentidos para o município de Rio Preto e região; sempre presente, atuando com maestria, criou e incorporou diversas bandeiras de interesse público, participando das lidas marcantes e honrando o compromisso de dar voz ao empresariado de Rio Preto".

DIRETORA DE TURISMO

GISLAINE GALVES DE FREITAS

Proprietária e CEO da CENACON, empresa especializada na criação, planejamento e execução de eventos físicos e on-line.

"É uma honra fazer parte da diretoria da Acirp e ter a oportunidade de trazer o meu conhecimento, adquirido ao longo destes 30 anos na área de eventos, em todo o país. Eu espero com esta oportunidade, colaborar, inovar e implementar projetos que tragam resultados e usabilidade nos espaços das áreas de cultura e turismo de Rio Preto".

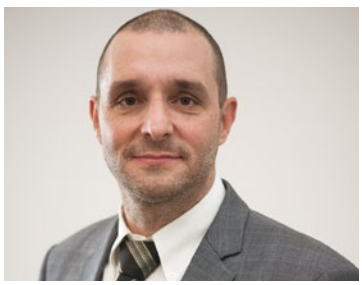

PRESIDENTE DA CÂMARA MEDIAÇÃO E ARBITRAGEM

EDER FASANELLI RODRIGUES

Advogado, sócio-fundador e coordenador geral do escritório Fasanelli Advogados Associados, fundado em 2005. Iniciou na diretoria da Acirp em março de 2020

"Ser Diretor da Acirp, para mim, além de um grande orgulho e de uma imensa responsabilidade, é também uma inestimável oportunidade de dar uma contribuição, e até mesmo uma retribuição, para a minha cidade Natal".

DIRETOR DE DESENVOLVIMENTO METROPOLITANO

GERMANO HERNANDES FILHO

Empresário da área de Engenharia Civil, Engenharia Hidráulica e Engenharia Sanitária. Presidente da Montage Engenharia de Sistemas e CFO da GS Ciência do Consumo. Iniciou na Acirp como Diretor de Sustentabilidade Empresarial, de 2016 a 2020

"Hoje, a Acirp, junto com outras instituições, está compartilhando o futuro com estas pessoas desta mesorregião, sempre com foco na Sustentabilidade do Desenvolvimento, agora regional. Tornou-se uma cultura que é dirigida por uma integração, tanto no campo da sociedade como no do indivíduo. Ser uma pequena parte deste todo é um privilégio".

DIRETOR DO CENTRO DE ESTUDOS ECONÔMICOS

WAGNER ANTONIO JACOMETTI

Consultor do SEBRAE-SP e professor, com experiência na área de Administração, com ênfase em Pequenas Empresas. Iniciou na diretoria em 31 de agosto de 2020

"Ser diretor de uma entidade centenária como a Acirp é motivo de grande satisfação e orgulho, pois posso contribuir com o fortalecimento da entidade, bem como seus objetivos, que é o fortalecimento da classe empresarial de Rio Preto e o fomento ao empreendedorismo".

PRESIDENTE DO CONSELHO CONSULTIVO

PAULO SADER

Empresário do agronegócio, entrou para a diretoria em 2010, na gestão do presidente Maurício Bellodi, como primeiro diretor de sustentabilidade empresarial. Foi presidente da Acirp de 2016 a 2020

"Ser diretor da Acirp é praticar o associativismo, a ação coletiva, em seu grau máximo. É a oportunidade de contribuir e participar, com suas competências e valores, do projeto social, cooperativo e consensual de construir uma cidade e um mundo mais livres, empreendedores, dinâmicos, inovadores e justos. É uma chance inigualável de crescimento e evolução!"

PRESIDENTE DO CONSELHO FISCAL

ADRIANA NEVES

Empresária, diretora da Conebel, ocupa a diretoria da Acirp desde 2006. Já foi vice-presidente de Serviços ao Associado e, de 2012 a 2016, foi a 2ª mulher presidente da história da entidade

"Ser diretor de uma entidade centenária como a Acirp é Responsabilidade. Esta é a palavra que define. Muitos dirão que é um orgulho. Mas, acredito que orgulho você deve ter quando entrega um bom trabalho. Até lá, é assumir a responsabilidade de manter tudo o que foi construído, a reputação da associação, em cima de ações éticas, de trabalho em prol do empresariado e do desenvolvimento econômico local. Depois de toda a entrega, aí sim, temos a sensação de dever cumprido e orgulho".

Alô, associado!

por ROBERTO TOLEDO
toledoroberto@ig.com.br

PÉROLA DO DIA

"Ter sucesso é falhar repetidamente, mas sem perder o entusiasmo".
(Winston Churchill)

SORRIA, BEBA MUITA ÁGUA E SEJA FELIZ!

ACONTECENOMEIO

EDITAL PARQUE TECNOLÓGICO

Foi publicado pela Prefeitura de Rio Preto no Diário Oficial do Município, no dia 10 de setembro, edital de concorrência pública para a instalação de empresas de base tecnológica no Partec. A data limite para recebimento dos envelopes é no dia 21 de outubro, às 8h30. A Acirp foi uma das entusiastas da efetiva instalação do Partec, sendo uma das grandes bandeiras levantadas pela entidade. O ex-presidente Paulo Sader, inclusive, é o representante da Acirp no CONPARTEC e o vice-presidente Gilberto Mariano é o suplente, ocupando também a representação do segmento empresarial, como vice-presidente do Conselho. Informe-se e participe do edital! Acesse todas as informações no site da Prefeitura: www.riopreto.sp.gov.br

DEPOIS DA VITÓRIA

A nova diretoria da Sociedade de Medicina (Clube Médico) tomará posse em dezembro deste ano e ficará até 2023. Hoje, a entidade é representada por mais de 2.500 profissionais da Medicina. O ginecologista Leandro Colturato, eleito presidente, deu o recado: "Nosso ideal é manter o que já foi feito, privilegiar as questões científicas e defender a classe".

NOVA HISTÓRIA

Para quem ainda não sabe, o Tribunal Superior Eleitoral acaba de aprovar reserva de recursos para candidatos negros nas eleições de 2022. A distribuição dos recursos do Fundo Especial de Financiamento de Campanha e do tempo de propaganda eleitoral gratuita no rádio e na televisão deve ser proporcional ao total de candidatos negros que o partido apresentar para a disputa eleitoral. É um momento muito importante na história do Tribunal e do país que, ao combater o racismo, escreve uma nova história do Brasil com tintas de todas as cores.

AUSTACLÍNICAS LANÇA APLICATIVO

A AUSTAclínicas está sempre buscando melhorar seu atendimento e serviços para os seus clientes, e foi o que fez com um de seus principais canais de relacionamento. O novo aplicativo AUSTAclínicas permite mais proximidade com o plano de saúde, mais rapidez e facilidade no acesso às informações, e oferece soluções para o dia a dia dos clientes, que encontrarão dados do seu plano, histórico de consultas, exames e informe de rendimentos. Na palma da mão, o cliente dispõe de orientações e tem acesso ao guia de médicos e serviços credenciados.

DIVULGAÇÃO/LINKEDIN

PALESTRANTES INTERNACIONAIS

Malásia, Cingapura e França. Estes são apenas alguns dos países que estarão presentes na 12ª edição do Ciclo de Palestras sobre a Heveicultura Paulista, promovido pela Apabor. O evento, que será 100% online, mas com formato híbrido, está impecável na escolha dos palestrantes, trazendo os melhores profissionais do mundo da heveicultura para discutir os desafios atuais do setor. O evento acontece de 25 a 27 de novembro. Salvatore Pinizzoto (foto), secretário-geral da International Rubber Study Group, vai discutir o Panorama Estratégico Mundial para a Borracha Natural, diretamente de Cingapura.

GESTÃO E TERCEIRIZAÇÃO DE DEPARTAMENTO PESSOAL

CONTÁBIL

FISCAL E TRIBUTÁRIO

LEGALIZAÇÃO E SOCIETÁRIO

TRABALHISTA

Comarc
CONTABILIDADE

20 ANOS

17 4009.1700
Rua São Carlos, 432 - Jardim Europa
São José do Rio Preto - SP
www.comarc.com.br

BRCONDOS

Quer administrar seu condomínio com maior tecnologia e segurança ?

A melhor parceira do Síndico para as tarefas do condomínio!

(17) 4009-1720 riopreto@brcondos.com.br brcondos.com.br

AWARD®

AUDITORES INDEPENDENTES

- Auditoria independente das demonstrações contábeis

  AUDITORES HABILITADOS JUNTO A CVM (COMISSÃO DE VALORES MOBILIÁRIOS) E BACEN (BANCO CENTRAL DO BRASIL)

- Consultoria tributária, trabalhista e previdenciária
- Planejamento tributário
- Implantação e parametrização da escrituração digital

www.awardbrasil.com.br

SÃO JOSÉ DO RIO PRETO/SP

(17) 3201-2510

CURTA NOSSO FACEBOOK

www.facebook.com/awardbrasil